NO. 1393__P. 1/1

三条民商

三条民主商工会
三条市興野 2-16-9
TEL 32−2710
FAX 32−2718
2025年6月23日
2663回
sanjo.minsyo
@gmail.com

全商連経営対策交流会 6/25（水）19時～
「民商で始める業者青年の経営交流」
民商でリモート視聴。

職場の熱中症対策

改正労働安全衛生法が施行されました。熱中症の重篤化を防ぐために、体制整備・手順作成・関係者への周知が事業者に義務付けられます。

夏の暑さ対策（事務所にて物資販売中）

☆そうめん 1.5ｋｇ５袋入り
２４５０円
☆真空ステンレスボトル 220㎖
６００円

労働保険料１期分納入通知書　を先週 6/16 号商工新聞と一緒にお届けしています。口座引落は 6/27（金）。前日 6/26（木）までに残高をご確認ください。現金納入の方は 6/25（水）までにお願いいたします。

共済会に加入して本当に良かった

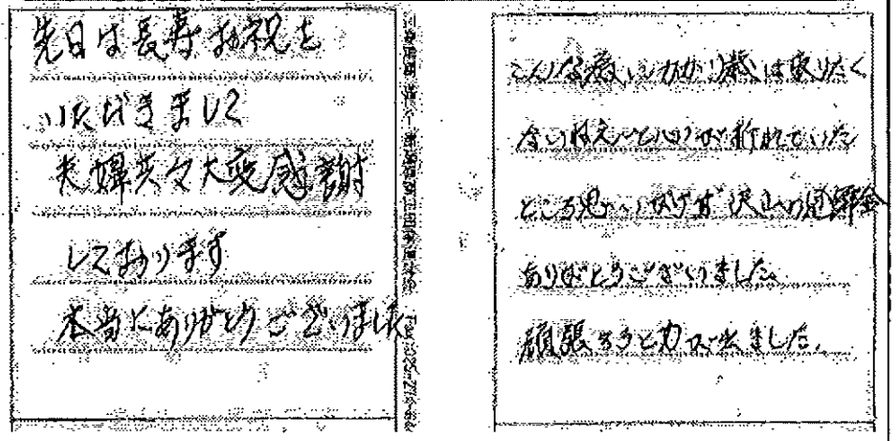

広がる助け合いの輪

共済に加入しましょう！会員・配偶者は無条件で加入できます。
月１０００円　入院３日以上１日目から３０００円給付。
安静加療見舞金（２週間以上の加療で５０００円。１年１回）
会員の同居家族・従業員も加入できます。
結婚祝金、火災見舞金あり。

三条民商第78回総会・三条民商共済会第41回総会

今総会で会費の値上げを提案、採択されれば10月より実施されます。ぜひ総会に参加して、発言していただければと思います。
尚、総会後に懇親会も予定しております。こちらへの参加もよろしくお願いいたします。6月2日号で、委任状の用紙をお届け、ニュース（の裏にも印刷しました。総会に参加されない方は、6月末までに委任状を提出（ＦＡＸ可）していただきますよう、お願いします。

２０２５年６月　　三条民主商工会　役員一同

7月12日(土)　15時　三条ロイヤルホテル
懇親会18時　同会場　会費6500円
（2時間飲み放題、各支部より補助あり）

源泉税納期特例納付・社保算定基礎届相談会

七月三日（木）午前一〇時から一二時
午後一時半から三時半まで
七月七日（月）午前一〇時から一二時
午後一時半から一五時半まで
場所　三条民商事務所

R7年分から源泉所得税の改定。11月までは現行どおり源泉徴収します。12月以降に行う年末調整の際に、改訂後の基礎控除に基づき計算します。

〔基礎控除の改定〕
○R6年分まで所得２３５０万円以下一律48万円
○R7・8年分　一律58万円＋所得に応じた額
○9年分以降　所得１３２万円以下　95万円
所得１３２万円超　一律58万円

持参するもの
○令和七年一月から六月の賃金台帳（給与明細を集計したもの）
○納付書・令和六年分年末調整の納付書控（定額減税等で戻し切れていない分が分かるもの）
○筆記用具・電卓
○日本年金機構からの書類（封書）　など

池田副会長 ありがとう

5月末で退会の池田信一副会長の送別会を行いました。
感謝状並びに、過去の旅行やバーベキュー、学習会、会員訪問、夜オリなどの写真を記念アルバムにしてお贈りしました。「何よりの贈り物。めっちゃ嬉しい！」と喜んでいただきました。

6月14日(土)13時～15時　6人3組で条南四日町・大崎・加茂の3支部30軒を訪問。23人の方と対話。仕事の状況をお聞きし、シールアンケート、署名、総会へのお誘い等をしました。下記表は加茂支部の結果です。

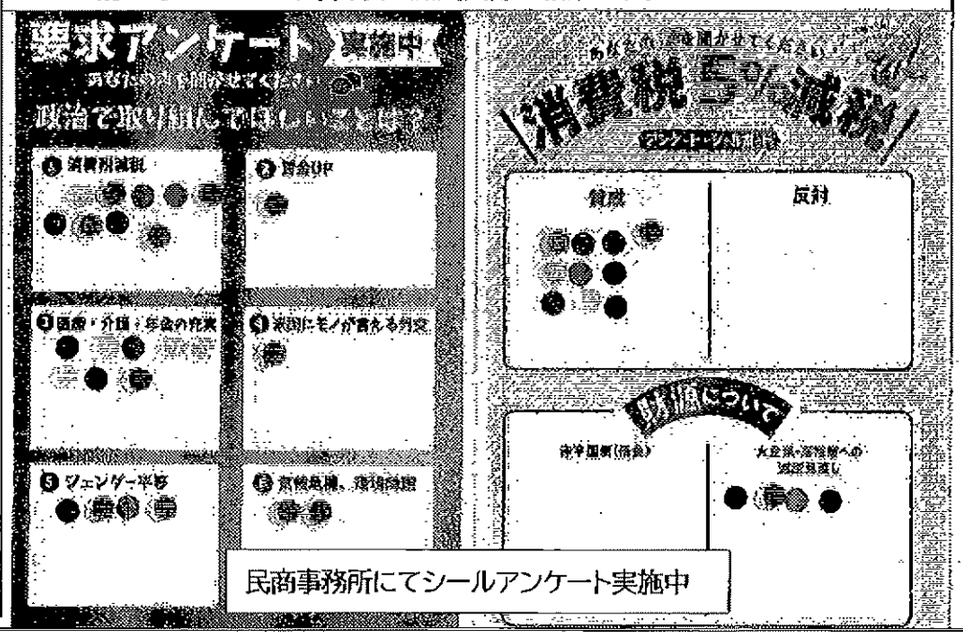

民商事務所にてシールアンケート実施中

2025年 6月18日_10時46分　三条主商工会