

### 全商連総会・新商連総会に向け会員訪問 5/19

共済加入のおすすめ、役員要請、仕事の状況の聞き取り、青年部・青年部活動へのお誘い、商工新聞など仲間増やしへの協力、日帰りツアーのお誘い、など対話をしながら訪問しました。坂井会長と山谷理事長は、田中常任理事の案内で加茂支部へ。共済役員への要請を中心に会員を訪問。和やかな対話はできましたが役員を引き受けていただくまでにはなりませんでした。



加茂支部会員訪問の様子

三条へは、川野理事と岩崎共済会計、佐藤副会長と小式沢副理事長の2組で行動。共済加入には至りませんでしたが、夫妻での日帰りツアー申込みがありました。役員要請では「役に立ちたいと思っているが、他の役員などで忙しく難しい」という方。一方で役員の感想で「一旦きっぱり断られたがちゃんと話を聞いてくれたので、いずれは大丈夫なのでは?」「事前の電話で話した感じでは受けてくれそう…」という方もおられ今後につながる反応もありました。

もし税務調査がきたら・事前通知の11項目 税務調査の10の心得を裏面に再掲載しました。

### 共済会・婦人部共催 日帰りツアー

さくらんぼ狩りと道の駅  
川場田園プラザ (裏面に申込書)  
6月30日(日) 8:30 栄パーク集合  
募集人員20名 〆切り 6/5(水) 現在12名!  
参加費・12980円 (小人500円引)



(昼食は牛すき焼きとそば膳) 昨年と同じさくらんぼ狩りですが、今年は人気の道の駅でショッピングも! 共済会員、婦人部員には補助します。

三条ドック決まりました  
8月31日(土) 8時半  
新潟県健康管理協会  
10人募集  
(都合で胃カメラなし)

第3回夜オリ開始  
初回実行委員会  
5月28日(火)  
7月14時~15時 民商  
7月開催予定

### 第43回県婦協総会 全県で64人参加 講演には74人が参加

本間さん、捧さん、柘沢さん、小川事務局員の4人で参加他に、前加茂市議中沢さんご夫妻(読者)が講演会に参加  
婦人部役員会計の捧さんが「活動全般」について発言  
物資販売では、さかえ豆、塩こうじ、名店スープを販売  
5月19日(日) 記念講演「食の権利を守る学校給食の重要性」  
講師: 福嶋尚子さん(千葉工業大学教育行政学准教授)



三条の活動を発言する捧さん

【参加者の感想】「今日の総会勉強になりました~給食無償化の話は共感しましたが、無償化になっても、給食に質が落ちないか心配ですね~」「県内各地の民商婦人部の方にお会いして、みなさん頑張っているなあと関心しました。どこも次の役員の成り手が無くて大変のようですね。これから先を考えながら部員を増やしていければいいと思います」

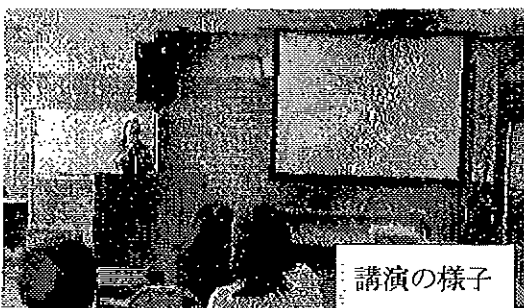

講演の様子



幹事に選出され挨拶する本間さん

## 記帳会 (定額減税なども)



### 6月22日(土)9時半~正午

記帳(インボイスの対応)だけでなく6/1以降の定額減税(源泉所得税・住民税)でわからない等お気軽においでください。

《定額減税の概要》 商工新聞5/13号2ページに詳細

- 源泉所得税(給与所得者)本人+配偶者・扶養家族(いずれも48万以下所得 16歳未満の年少にも)1人3万円(4人であれば12万円)を6/1以降の源泉所得税から順次差し引いていくというものです。
- 住民税の場合は1人1万円(4人なら4万円)を差し引いたかたちで納付書が送られてきます。(6月無し1年分を11か月で分割)
- 引き切れない税金がある場合は、源泉所得税も住民税も該当者に、調整給付金の案内(申請書)が福祉課ら送られてくるということです。(昨年分の所得をもとに)
- 確定申告をする業者のみなさんは申告時に減税(予定納税額で控除可能-本人は自動的に一減額申請書で承認されれば扶養分も) 白色専従者は「対象外」許されません。民商・全商連は対象にと要求。

# 三条民商

三条民主商工会  
三条市興野 2-16-9  
TEL 32-2710  
FAX 32-2718  
2024年5月27日  
号 2811回  
sanjo.minsyo@gmail.com

三条民商 第77回総会  
三条民商共済会 第40回総会  
7月13日(土)  
三条ロイヤルホテル  
総会 16時  
懇親会 18時  
懇親会費 六千円  
(各支部より補助  
あります)  
代議員定数 30名  
誰でも参加

国民平和大行進  
6月23日(日) 13時  
チラシ入れました  
青年部第2回新商連業者青年交流会  
8/24(日)~25(土)  
ニューグリーンピア津南  
1日目 15:30~17:00 交流  
18:00~夕食  
2日目 9:00~12:00 交流  
12:00~昼食 解散  
青年部員は、参加費青年部から出します

名店スープ400円しょうゆ・白湯・みそ

そうめん 入荷しました! 包装もあり  
1.5kg 2450円(送料等で少し値上げ)

# 共済会・婦人部共催 初夏の日帰り旅行

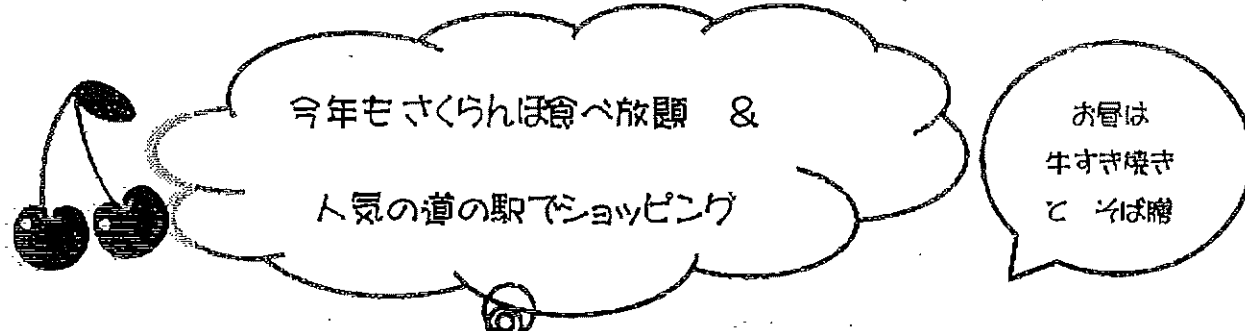

## ぐんま さくらんぼ狩りと道の駅川場田園フラゲ

6月30日(日) 栄パーキング(上り方面) 8:30集合(バスで)

参加費 12,980円 参加者20名で×切ます お早めに

加入者・婦人部員にはそれぞれ1000円を補助 **共済と 婦人部**に加入を!

申込×切 6月5日(水) 17時まで 参加費を添えて申込みを

《領収書》

2024年 月 日

様

日帰り旅行代金 12,980円 × 人 = , 円也

三条民主商工会

《申込書》 2024年 月 日

日帰り旅行に 参加費用を添えて申し込みします

参加費 12,980円 × 人 = , 円

支部名 \_\_\_\_\_ 氏名 \_\_\_\_\_

もし税務調査がきたら...

事前通知を確認し、役員や民商へ連絡しましょう

会員の知人へ税務調査の連絡が突然来て「この日にしてくれ」と、税務署が調査日を指定してきて「どうしたらよいか」と相談がありました。任意調査は「こちらの都合に合わせてもらう」のが基本です。あわてずに「急な調査には応じられない」ときっぱり断り、「仕事等落ち着いたらこちらから連絡します」等、毅然と対応しましょう。そして、税務調査は納税者に11項目を通知する義務があります。堂々と**確認**しましょう!

事前通知の11項目(自主計算パンフ2024年13ページ)

- ① 実地の調査を行う旨
- ② 実地の調査を行う日時
- ③ 調査を行う場所
- ④ 調査の目的
- ⑤ 調査の対象となる税目
- ⑥ 調査の対象となる期間
- ⑦ 調査の対象となる帳簿書類その他の物件
- ⑧ 調査の相手(納税者)の氏名及び住所
- ⑨ 調査担当署員の氏名および所属
- ⑩ ②と③は変更可能であること
- ⑪ ④〜⑦で通知されなかった事項についても、非違が疑われる場合には、質問検査などを行うことができること

急には応じられませ  
ん。「11項目」を  
通知してください。

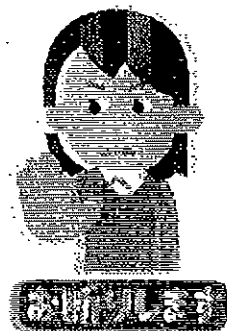

税務調査の10の心得(自主計算パンフ2024年20ページ)

- ① 自主申告は権利
- ② 署員の身分確認
- ③ 事前通知の励行
- ④ 調査日の変更可能
- ⑤ 無承諾の反面調査断る
- ⑥ 立合を
- ⑦ 調査は目的の範囲に
- ⑧ 無承諾の立ち入りは違法
- ⑨ 勝手な取り調べ違法
- ⑩ サイン命