



～あなたも民商の共済会に～
 会員・配偶者は無条件で加入可
 同居家族、従業員も加入可

月 1,000 円

見舞金・祝金

村上民商ニュース①

2023/10/16

NO.533 村上市仲間町334

村上民主商工会

☎75-5272 FAX62-7392

インボイス登録を済ませた事業者の方へ インボイス学習会

今回インボイス登録をした事業者を対象に学習会を開催します。登録をした課税事業者と免税事業者は、①または②のどちらかご都合の良い時間にお越しください。

日時 10月21日(土)

- ① 午後4時から
- ② 午後6時30分から

場所 民商事務所

※学習会に参加を希望の方は、
民商へご連絡をお願いします。

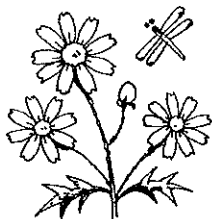

インボイス対応

「弥生会計」入力実務説明会

インボイスに対応した会計ソフト「弥生会計」の入力方法の説明会を開催します。弥生会計を使って入力作業をしている方はお集まりください。

日時 10月26日(木)

午後2時から

場所 民商事務所

※説明会に参加を希望の方は、
民商へご連絡をお願いします。

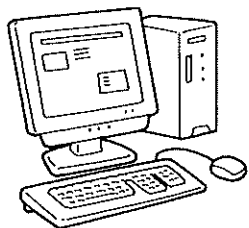

税務署から対象事業所へ 年末調整関係の封筒が届きます。 紛失しないように 保管しておいてください。

令和5年分の年末調整関係の茶色い大きい封筒が該当事業所に届く時期となりました。この封筒の中には、納付書などが入っていますので、年末調整の時期までに紛失しないよう大切に保存しておいてください。年末調整とは、この一年間の源泉所得税の過不足を精算する手続きです。

控除証明書等は大切に保管を 確定申告や年末調整で使います

加入している生命保険会社等から証明書が届きはじめてきています。年末調整や確定申告に必要な証明となりますので、紛失しないよう保管しておいてください。

- ◆生命保険料控除証明書
- ◆地震保険料控除証明書など

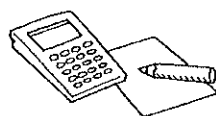

日頃の記帳は進んでいますか？

早いもので10月に入り今年もあとわずかとなりました。10月からはインボイス制度が始まり、帳簿関係も複雑で事務負担が増大します。申告時期にあわてないように、日頃から記帳や領収書等の整理をしておきましょう。売上、仕入、経費の状況を記録する自主計算によって、景気やお客様の流れをつかむことができます。

労働保険料の納期限

第2期分口座振替日10月31日(火)

口座残高のご確認をお願いします。
対象事業所には「労働保険料等
口座振替のお知らせ」のハガキ
が中条民商から届きます。



過払い金の相談も受付しています

11月の無料法律相談

日時 11月5日(水)

午前10時30分

会場 村上民商事務所

弁護士 新潟中央法律事務所

小淵真理子弁護士

※相談受付締め切り 11月13日(月)

☆相談希望の方は、必ず事前に電話で予約を。
☆緊急の相談は新潟市の同法律事務所です。
事務局まで連絡を。



～あなたも民商の共済会に～
 会員・配偶者は無条件で加入可
 同居家族、従業員も加入可

月 1,000 円
 見舞金・祝金

村上民商ニュース②

2023/10/16

NO.533 村上市仲間町334
 村上民主商工会
 ☎75-5272 FAX62-7392

インボイスに記載する事項

インボイスには、①から⑥までの事項を記入する必要があります。

①インボイス発行事業者の氏名または名称及び登録番号

②取引年月日

③取引内容
 (軽減税率の対象品目である旨)

④税率ごとに区分して合計した金額及び適用税率

⑤税率ごとの消費税額

⑥事業者の氏名または名称

※軽減税率の対象となる商品がない場合は「8%対象0円、消費税0円」という記載は不要です。

「10%対象□□□円、消費税□□□円」のみの記載で良いです。

