2016年7月9日
NO. 1,988

燕民主商工会
〒959-1242 燕市日之出町186-2
TEL 0256-62-3836
FAX 0256-64-4509

業務案内

税金・金融・経営相談	合同法律事務所
社会保険・労働保険	中央法律事務所
建設業等各種許可申請	合同経理事務所
燕民商労働保険事務組合	総合生協
営業と生活相談所	燕民商共済会

貴方の家族・友人に声掛け投票を！

森ゆうこ　街頭演説
7月8日(金)15:50～
イオン県央店前

アピール　～政治を変えよう　希望の１票を森ゆうこへ！　選挙に行こう～

2016年7月2日
市民連合@新潟共同代表　佐々木寛　連合新潟会長　齋藤敏明
社民党県連合代表　小山芳元　新社会党県本部委員長　小林義昭
生活の党県連幹事長　佐々木茂　日本共産党県委員長　樋渡士自夫
民進党県連代表　黒岩宇洋　緑の党共同代表　中山　均

オールにいがた　平和と共生
ニュース　平成28年7月3日号より

安倍首相は7月5日、3回目の新潟入りを予定。大激戦・大接戦の証左です。自民党は連日、複数の閣僚クラスを投入し、地方議員と企業を動かし、組織固めと票の掘り起こしに必死です。安倍政権の「組織戦」と私たちの「野党＋市民・無党派との共同」とのたたかいです。

「世論調査」では、「回答者の半数近くが投票先を決めていない」（「新潟日報」）、無党派層の7～8割は「これから決める」と答えています。勝敗は、まさにこれからのとりくみです。全国の状況を見ると、新潟での勝敗が改憲勢力の2／3を阻止できるかどうかに直結しています。各野党・団体は組織内を固め、比例代表で競い合って無党派層に打ってでましょう。その勢いで森ゆうこ候補を押し上げようではありませんか。

安倍改憲を大争点に――森ゆうこ候補と野党への１票で、９条と立憲主義を守ろう！

「新潟日報」は、「憲法改正　最大の争点と認識したい」（６月２６日）との社説をかかげました。安倍首相の逃げを許さず、安倍改憲を大争点に押し上げましょう。「戦争法廃止」「立憲主義の回復」は、私たち野党共闘の大義であり原点です。

「安倍政権への１票は、憲法９条を壊す１票」です。「だれの子どもも殺させない」「森ゆうこと野党への希望の１票で９条を守ろう」と訴え抜きましょう。

投機マネー頼みの「アベノミクス」のために、国民の年金を犠牲にするな！

英国のＥＵ（欧州連合）離脱による日本の株価下落は、世界で突出しています。金融・投機マネー頼みの「アベノミクス」は、年金積立金の約７０兆円を株式に投資。株価暴落による損失は、昨年度だけで約５兆円を超えることが明らかになったと報じられています。アメリカでさえ、年金積立の株式運用を行っていません。安倍首相による人災です。

「国民の年金を返せ」の声をあげましょう。金融・投機マネー頼みでなく、内需・個人消費の支援で国民のくらしを安定させ、つよい実体経済をつくろうではありませんか。

消費税増税に頼らない社会保障の財源はある！

年金、介護、医療、子育て・若者支援の充実は切実です。安倍政権の「消費税増税か社会保障の削減か」の悪魔の選択はゴメンです。別の道があります。

森ゆうこ候補は、大企業の税負担をせめて中小企業なみに改革して６兆円、大株主や富裕層に適正な課税で３兆円、合計９億円の社会保障財源を確保できると訴えています。

「野党＋市民」の共同こそ希望――野党共闘攻撃を打ち破り団結の力で勝利を！

野党共闘に追い詰められた安倍政権の最後のあがきは、「野合」攻撃です。「野党＋市民との共同」こそ、新しい政治の扉を開く希望です。日本の命運がかかった１週間。私たちの奮闘で、平和で明るい未来を子や孫たちの世代にひき渡そうではありませんか。

以　上

あの声・この声・つぶやき

☆（Ｘ子さん）
孫５才の男の子は「整形すると美人になる」と聞いてきて、知らない女の人に「なぜ整形しないの？」と云ってます。

☆（Ｇ子さん）
祖父が囲碁の本がほしいといったら、子供がアマゾンで買ってやるよ」というと祖父は「そんな遠くまで行かなくていい」といいました。

お元気ですか。あなたも共済に加入しませんか。健康でこう商売繁盛。月、1,000円の掛金

☆（内緒さん）
うちの祖父母はディズニーランドの中に入ってる人達は皆なアメリカ人だと信じ込んでます。

☆（Ｍ子）
知り合いの子供くらいの子のパパは薬剤師をしています。このすこ「ボクのパパはヤクザで薬を売ってるよ」と言い回ってました……

☆（Ａ男さん）
孫が外のゴージャスな車を見て「僕が大きくなったらじいちゃんをアレに乗せてあげるね」といってくれたので大喜びしましたが、それは霊柩車でした。

☆うちの姉はパンを小さくちぎってやると食べるよ」といってルンバにえさをやっていました…

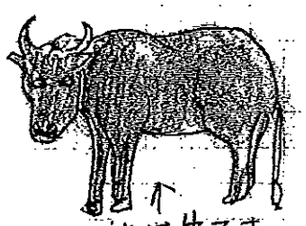

↑これは牛です

☆スーパーにある短冊でみた本当の話

ぼくの悩みがないんですが、だいじょうぶしりませんか。

宇宙からパセリがふってきますように

おとうさんがわるいわるいねえさんと仲よくしてほしいです

夕ダで切れを頂けますように

ぼくのお父さんに毛がはえますように

おじいちゃんがカエルになりますように

ねたしはまきりをまもうとおもいますように

うんこ

福じんづけの海に入りたい

お父さんが会社で変なあだなでよばれませんように

P.001
FAX送信：0256-64-4509
燕民主商工会
2016/07/08/金 13:23